



# SCUOLA PARITARIA SANTA MARIA DEL PARADISO INFANZIA, PRIMARIA, SECONDARIA DI I GRADO

Via del Paradiso, 22 - 01100 Viterbo  
tel. 0761/308770

CODICE MECCANOGRAFICO: VT1A01700T – VT1E006009 - VT1M003003

e-mail: [segreteria@scuolasantamariadelparadiso.it](mailto:segreteria@scuolasantamariadelparadiso.it)

PEC : [spsmparadiso@inviapec.it](mailto:spsmparadiso@inviapec.it)

p.iva: 01757860562

## Informativa ai sensi dell'art. 58 c. 5 e 5-bis della Legge 106/2021 di conversione del Decreto Legge 73/2021 (Sostegni Bis)

### Punto lett. a)

*a) l'organizzazione interna con particolare riferimento all'articolazione degli uffici e all'organigramma*

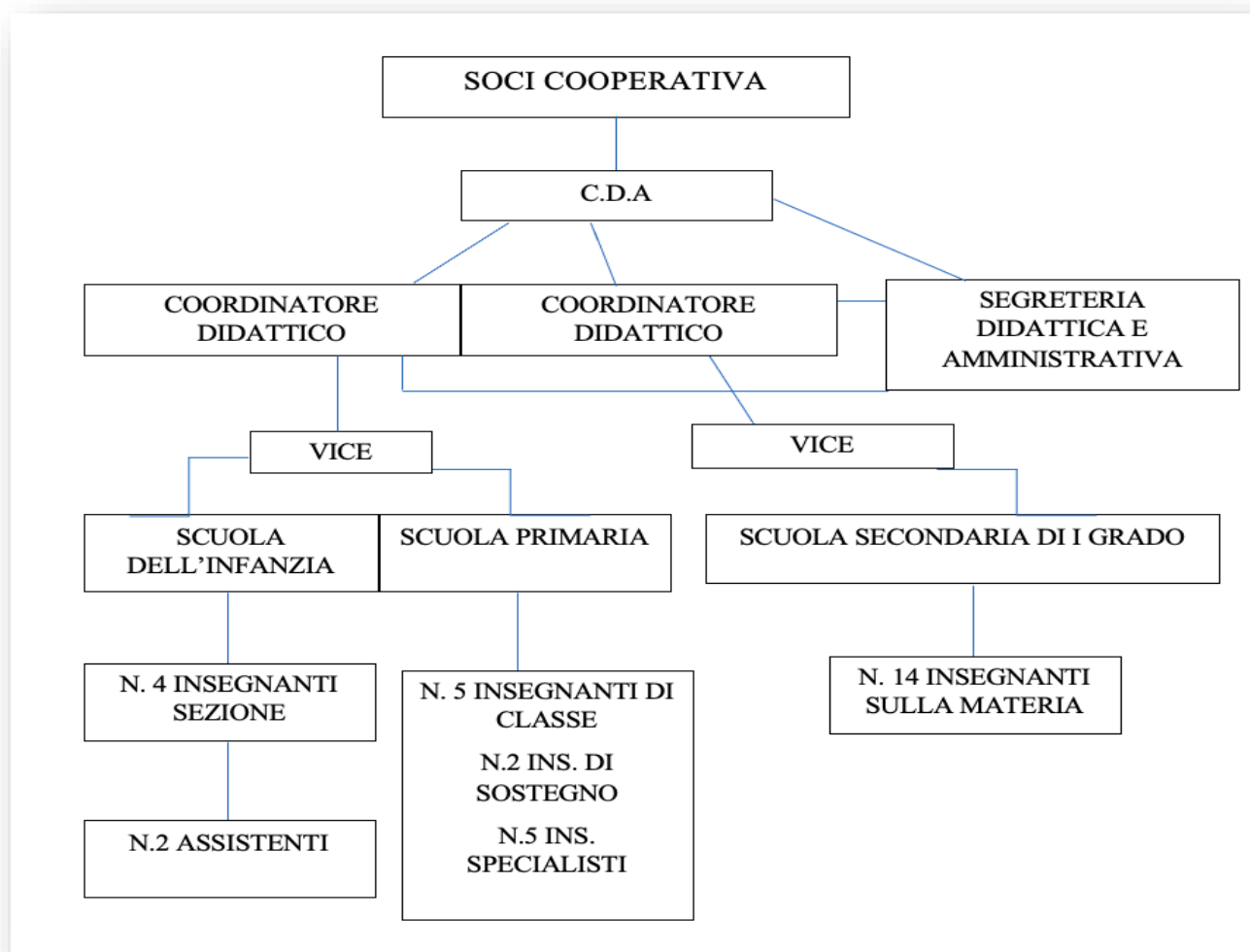

I soci della cooperativa al 31.08.2020 sono complessivamente n. 60 di cui:

- n. 8 Soci volontari
- n. 29 Soci lavoratori
- n. 23 Soci cooperatori

Il CDA è composto da n. 3 membri tutti soci della cooperativa. All'interno della scuola è presente come previsto dalla normativa scolastica un CONSIGLIO D'ISTITUTO

### **Punto lett. c) e d) art. 58 c. 5**

In ottemperanza a quanto previsto dall'art. 58 c. 5 lett. c e d di seguito vengono esposti i dati relativi al bilancio 2019/2020 relativi all'A.S. 2019/2020 con indicazione dei costi del personale complessivo, il costo del personale suddiviso per tipologia contrattuale riferito alla qualifica e la mansione e i tassi di assenza.

*c) il conto annuale del personale e delle relative spese sostenute, con particolare riferimento ai dati relativi alla dotazione organica e al personale effettivamente in servizio e al relativo costo, nonché i tassi di assenza.*

*Costo del personale suddiviso per tipologia contrattuale riferito alla qualifica e mansione A.S. 2019/2020:*

	<b>T.Determ.</b>	<b>T.Indet</b>	<b>Totale</b>
<b>DIPENDENTI</b>	<b>n. 10 unità</b>	<b>n. 25 unità</b>	
Docenti	€ 32.173,54	€ 296.731,43	€ 328.904,97
Di cui di sostegno	€ 18.772,02		
Segreteria e ausiliari		€ 43.120,03	€ 43.120,03
<b>TOTALE</b>	<b>€ 32.173,54</b>	<b>€ 339.851,46</b>	<b>€ 372.025,00</b>

### ***Organico a.s. 2019/2020***

	<b>T. Determ.</b>	<b>T. Indet.</b>	<b>Totale</b>
Docenti	10	23	33
Di cui di sostegno	1	0	1
Segreteria e ausiliari	0	2	2
<b>TOTALE</b>	<b>10</b>	<b>25</b>	<b>35</b>

### ***Organico a.s. 2020/2021***

	<b>T. Determ.</b>	<b>T. Indet.</b>	<b>Totale</b>
Docenti	18	17	35
Di cui di sostegno	2	0	2

Segreteria e ausiliari	4	3	7
<b>TOTALE</b>	<b>22</b>	<b>20</b>	<b>42</b>

**Tassi di assenza personale scolastico A.S. 2019/2020.**

DIPENDENTI	T.D.		T.I.	
	ORE LAVORABILI	% ASSENZE	ORE LAVORABILI	% ASSENZE
Docenti	2231,42	25,26%	14843,5	9,04%
Di cui di sostegno	849,00	3,18%		
Segreteria e ausiliari			3533,50	12,21%
<b>TOTALE</b>	<b>2231,42</b>	<b>25,26% *</b>	<b>18377,00</b>	<b>21,25%*</b>

\*si fa presente che la percentuale di assenza risente del periodo di FIS (Fondo Integrazione Salariale) utilizzato a causa della pandemia per Covid-19

**d) Informazioni relative al personale in servizio con contratto di lavoro non a tempo indeterminato:**

Occupazioni	N.	Scadenza a.s. 2019/2020	N.	Scadenza a.s. 2020/2021
<b>Lavoratori a tempo determinato</b>	<b>10</b>		<b>22</b>	
Docenti	<b>10</b>	10	<b>18</b>	18
Di cui di sostegno	<b>1</b>	1	<b>2</b>	2
Segreteria e ausiliari	<b>0</b>	0	<b>4</b>	4

**e) i documenti e gli allegati del bilancio del conto consuntivo:**

Let.	N.	Voce	Totale
		N.ro classi: 3 infanzia-5 primaria-3sec 1° gr	11
A	1	Ricavi	223.683,00
	5	Altri ricavi	38.972,00
		Contributi in conto esercizio	235.586,00
<b>Ricavi</b>			<b>498.241,00</b>
B	6	per materie prime, sussidiarie, di consumo e di merci	24.241,00
	7	per servizi	38.429,00
	8	per godimento di beni di terzi	2.533,00
	9	costo del personale	372.025,00
	10	ammortamenti	4.405,00
	14	oneri diversi di gestione	6.685,00

<b>COSTI</b>				<b>448.318,00</b>
C		16	Interessi attivi	0,00
		17	Interessi passivi	9,00
		20	Imposte d'esercizio	614,00
<b>Interessi ed Imposte</b>				<b>623,00</b>
<b>TOTALE</b>				<b>49.300,00</b>

Il bilancio 2019.2020 con gli allegati è scaricabile qui ([http://www.scuolasantamariadelparadiso.it/wp-content/uploads/2021/08/Bilancio-desercizio-2019\\_2020.pdf](http://www.scuolasantamariadelparadiso.it/wp-content/uploads/2021/08/Bilancio-desercizio-2019_2020.pdf))

**Punto lett. f) art. 58 c. 5**

***f) informazioni relative ai beni immobili e agli atti di gestione del patrimonio:***

INDIRIZZO	Via del Paradiso, 22 -01100 Viterbo (VT)
TITOLO POSSESSO	Comodato uso gratuito
SCUOLE PRESENTI	VT1A01700T - VT1E006009 – VT1M003003

Spazi ad uso della scuola:

MENSA	SI
SPAZI ESTERNI	Chiosstro interno: utilizzato per l'attività ricreativa degli alunni. Giardino: per attività infanzia.
ALTRO	Campetto: per attività sportiva.