



SCUOLA PARITARIA SANTA MARIA DEL PARADISO INFANZIA, PRIMARIA, SECONDARIA DI I GRADO

Via del Paradiso, 22 - 01100 Viterbo
tel. 0761/308770

CODICE MECCANOGRAFICO: VT1A01700T – VT1E006009 - VT1M003003

e-mail: segreteria@scuolasantamariadelparadiso.it

PEC : spsmparadiso@inviapec.it

p.iva: 01757860562

Informativa ai sensi dell'art. 58 c. 5 e 5-bis della Legge 106/2021 di conversione del Decreto Legge 73/2021 (Sostegni Bis)

Punto lett. a)

a) l'organizzazione interna con particolare riferimento all'articolazione degli uffici e all'organigramma

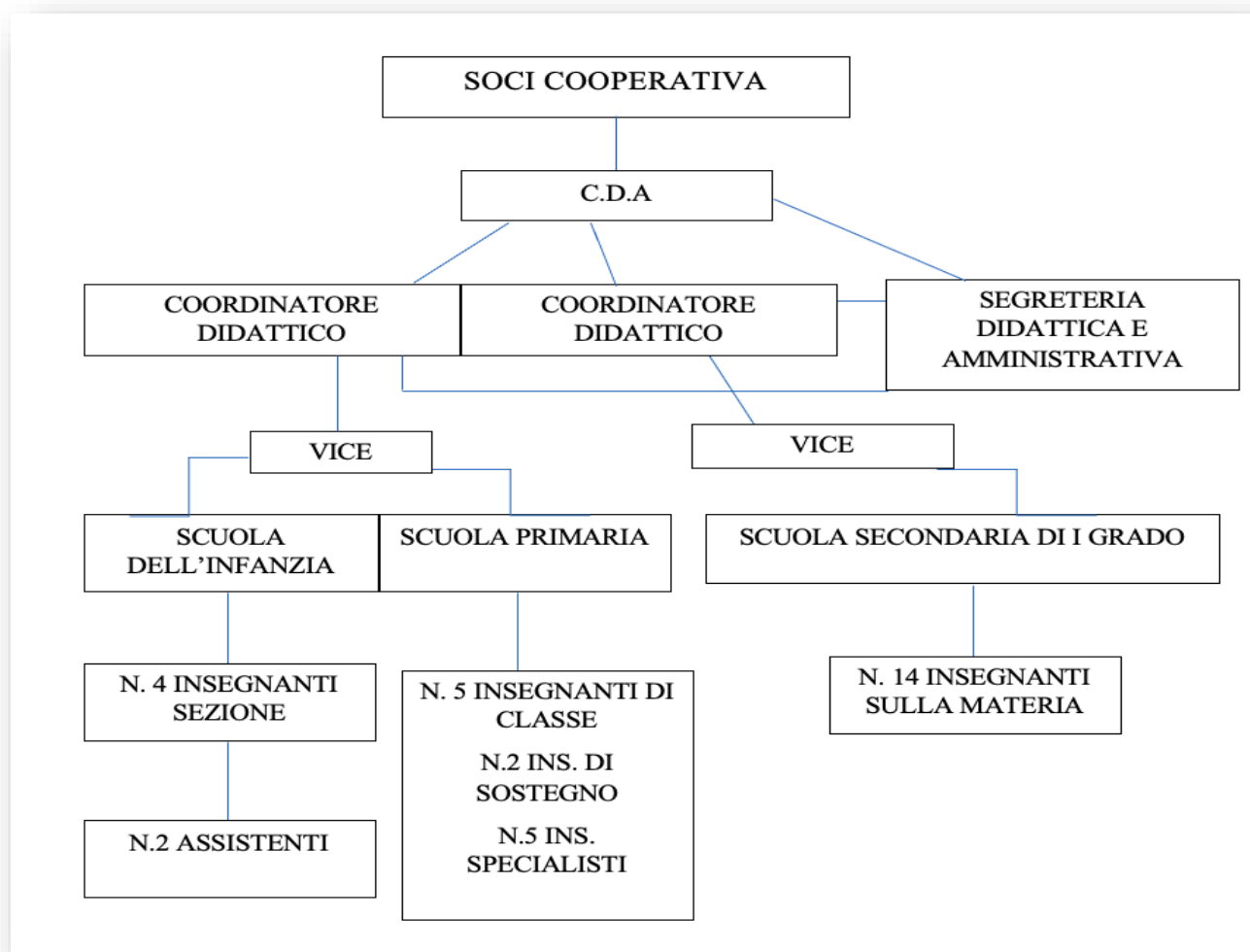

I soci della cooperativa al 31.08.2020 sono complessivamente n. 60 di cui:

- n. 8 Soci volontari
- n. 29 Soci lavoratori
- n. 23 Soci cooperatori

Il CDA è composto da n. 3 membri tutti soci della cooperativa. All'interno della scuola è presente come previsto dalla normativa scolastica un CONSIGLIO D'ISTITUTO

b) le informazioni relative ai titolari di incarichi di collaborazione o consulenza, compresi gli estremi dell'atto di conferimento dell'incarico, il curriculum vitae e il compenso erogato

Plesso	Dettaglio attività	Ragione Sociale	Qualifica	Importo	Estremi contratto
Via S.M. del Paradiso n.22 Viterbo (VT)	Responsabile servizio prevenzione e protezione	Ambiente e Sicurezza Soc. Coop.	Tecnico della prevenzione dell'ambiente e dei luoghi di lavoro Responsabile RSPP	1.218,78 (iva inclusa)	Ctr. n. 42/2017 del 16/10/2017
	Gestione emergenza Covid		Tecnico della prevenzione dell'ambiente e dei luoghi di lavoro Consulente Covid		
	Consulente antincendio e sicurezza nei luoghi di lavoro, formatore		Ingegnere ambientale Consulente 81/2008		
	Gestione e autocontrollo alimentare 852/04		Biologo Consulente HACCP		

I curricula, essendo la norma successiva al periodo analizzato sono stati richiesti e quelli ricevuti sono disponibili [Qui](#)

Punto lett. c) e d) art. 58 c. 5

In ottemperanza a quanto previsto dall'art. 58 c. 5 lett. c e d di seguito vengono esposti i dati relativi al bilancio 2019/2020 relativi all'A.S. 2019/2020 con indicazione dei costi del personale complessivo, il costo del personale suddiviso per tipologia contrattuale riferito alla qualifica e la mansione e i tassi di assenza.

c) il conto annuale del personale e delle relative spese sostenute, con particolare riferimento ai dati relativi alla dotazione organica e al personale effettivamente in servizio e al relativo costo, nonché i tassi di assenza.

Costo del personale suddiviso per tipologia contrattuale riferito alla qualifica e mansione A.S. 2019/2020:

	T.Determ.	T.Indet	Totale
DIPENDENTI	n. 10 unità	n. 25 unità	
Docenti	€ 32.173,54	€ 296.731,43	€ 328.904,97
Di cui di sostegno	€ 18.772,02		
Segreteria e ausiliari		€ 43.120,03	€ 43.120,03
TOTALE	€ 32.173,54	€ 339.851,46	€ 372.025,00

Organico a.s. 2019/2020

	T. Determ.	T. Indet.	Totale
Docenti	10	23	33
Di cui di sostegno	1	0	1
Segreteria e ausiliari	0	2	2
TOTALE	10	25	35

Organico a.s. 2020/2021

	T. Determ.	T. Indet.	Totale
Docenti	18	17	35
Di cui di sostegno	2	0	2
Segreteria e ausiliari	4	3	7
TOTALE	22	20	42

Tassi di assenza personale scolastico A.S. 2019/2020.

DIPENDENTI	T.D.		T.I.	
	ORE LAVORABILI	% ASSENZE	ORE LAVORABILI	% ASSENZE
Docenti	2231,42	25,26%	14843,5	9,04%
Di cui di sostegno	849,00	3,18%		
Segreteria e ausiliari			3533,50	12,21%
TOTALE	2231,42	25,26% *	18377,00	21,25%*

*si fa presente che la percentuale di assenza risente del periodo di FIS (Fondo Integrazione Salariale) utilizzato a causa della pandemia per Covid-19

d) Informazioni relative al personale in servizio con contratto di lavoro non a tempo indeterminato:

Occupazioni	N.	Scadenza a.s 2019/2020	N.	Scadenza a.s. 2020/2021
Lavoratori a tempo determinato	10		22	
Docenti	10	10	18	18
Di cui di sostegno	1	1	2	2
Segreteria e ausiliari	0	0	4	4

e) i documenti e gli allegati del bilancio del conto consuntivo:

Let.	N.	Voce	Totale
		N.ro classi: 3 infanzia-5 primaria-3sec 1° gr	11
A	1	Ricavi	223.683,00
	5	Altri ricavi	38.972,00
		Contributi in conto esercizio	235.586,00
Ricavi			498.241,00
B	6	per materie prime, sussidiarie, di consumo e di merci	24.241,00
	7	per servizi	38.429,00
	8	per godimento di beni di terzi	2.533,00
	9	costo del personale	372.025,00
	10	ammortamenti	4.405,00
	14	oneri diversi di gestione	6.685,00
COSTI			448.318,00
C	16	Interessi attivi	0,00
	17	Interessi passivi	9,00
	20	Imposte d'esercizio	614,00
Interessi ed Imposte			623,00
TOTALE			49.300,00

Il bilancio 2019.2020 con gli allegati è scaricabile [qui](http://www.scuolasantamariadelparadiso.it/wp-content/uploads/2021/08/Bilancio-desercizio-2019_2020.pdf) (http://www.scuolasantamariadelparadiso.it/wp-content/uploads/2021/08/Bilancio-desercizio-2019_2020.pdf)

Punto lett. f) art. 58 c. 5

f) informazioni relative ai beni immobili e agli atti di gestione del patrimonio:

INDIRIZZO	Via del Paradiso, 22 -01100 Viterbo (VT)
TITOLO POSSESSO	Comodato uso gratuito
SCUOLE PRESENTI	VT1A01700T - VT1E006009 – VT1M003003

Spazi ad uso della scuola:

MENSA	SI
SPAZI ESTERNI	Chiostro interno: utilizzato per l'attività ricreativa degli alunni. Giardino: per attività infanzia.
ALTRO	Campetto: per attività sportiva.